

# MEISTERHAFT MIT PINSEL UND FEDER

Ausstellung des Heimatvereins Immenstaad e.V. vom 7. Oktober 2016 – 30. November 2016 im Rathaus Immenstaad

## Die drei Künstler und ihre Werke

### ME Max Ehinger (1905 – 1983),

Ausbildung zum Relief-Graveur, 4-jähriges Studium an der Stuttgarter Akademie in der Bildhauerklasse Wieland und Studium an der Graphischen Akademie in Wien bei Herbert Boeckl, schuf zahlreiche sehr ausdrucksstarke graphische Werke, auch bildhauerische Arbeiten (hier nicht gezeigt), lebte von 1945 bis zu seinem Tod 1983 in Immenstaad.

### RSL Rose Sommer-Leypold (1909 – 2003),

ausgebildet an der Akademie der Bildenden Künste in Stuttgart, erst in der Zeichenklasse bei Prof. Hans Spiegel, dann in der Malklasse von Anton Kolig, ihrem geliebten „Malvater“, später als seine Meisterschülerin, lernte dort ihre Bildkompositionen ganz aus der Farbe heraus, wurden beide von den Nationalsozialisten 1943 der Akademie verwiesen, lebte ab 1933 (mit Unterbrechungen) auf dem Hardthof in Immenstaad, verstarb dort 2003.

### HV Herbert Vogt (1918 – 2015),

trotz knapper finanzieller Mittel der Eltern erhielt er schon als begabter jugendlicher Zeichner Malunterricht, Ausbildung zum Fotografen, Stipendium an der Dresdner Akademie für Kunstgewerbe, Weiterstudium an dortiger Akademie für freie Kunst durch Kriegsbeginn vereitelt, nach Verwundung, Lazarett-Aufenthalt und russischer sowie amerikanischer Gefangenschaft und Zerstörung seines Ateliers in Dresden ab 1947 in Immenstaad, ab 1959 bis zu seinem Tod 2015 in Meersburg, arbeitete als „romantischer Expressionist“ (Gerhard Langkau) in verschiedenen Maltechniken, schuf später bevorzugt farbintensive „bewegte Figuren“.



Rose Sommer-Leypold

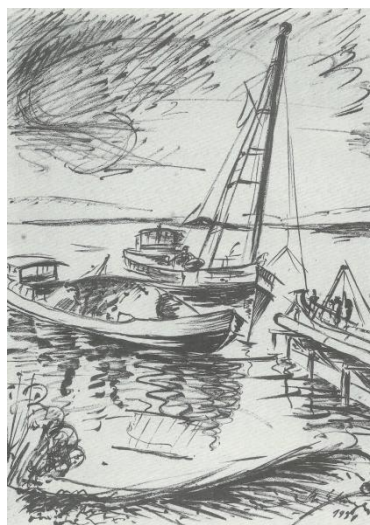

Max Ehinger

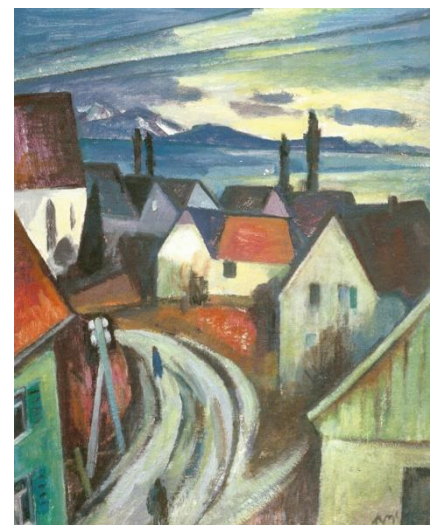

Herbert Vogt

*Heimat isch in!* 40 Jahre Heimatverein Immenstaad e.V.

*Lebendig, bunt, spannend*

# AUSSTELLUNGSVERZEICHNIS

- 1 RSL Selbstbildnis (Öl)
- 2 RSL Blumenweg (ÖL)
- 3 ME Selbstbildnis (kol. Zeichnung)
- 4 ME Bau der Wasser-Seeleitung 1951 (Zeichnung)
- 5 ME Porträt von Herbert Vogt
- 6 HV Blick vom Frickenwäsele
- 7 HV Bewegte Figuren im Licht (Öl)
- 8 RSL Lebensspender (Mischtechnik)
- 9 HV Abendstimmung (Öl)
- 10 HV Abend über dem See (Öl)
- 11 ME Gerda (Zeichnung)
- 12 ME weiblicher Akt (Zeichnung)
- 13 ME männlicher Akt (Zeichnung)
- 14 ME Mädchen (Rötel)
- 15 ME Mädchen (Rötel u. Bleist.)
- 16 ME Hauptstraße mit altem Rathaus, heute Bürgerhaus
- 17 ME Immenstaad mit Kirche (Zeichnung)
- 18 ME Schwörerhaus (Zeichnung)
- 19 HV Schwörerhaus (Zeichnung)
- 20 ME Kirchberg (Zeichnung)
- 21 RSL Georg mit Evchen (Öl)
- 22 RSL Eva (Öl)
- 23 ME Thomas Heinzler (Zeichnung)
- 24 HV Susanne (Öl)
- 25 HV Obstgarten (Pastell)
- 26 HV Garben (Pastell)
- 27 ME Hopfengarten (Zeichnung)
- 28 RSL Herbststimmung (Aquarell)
- 29 – 36 RSL Bürgermeister von Immenstaad (Mischt.) Christian Langenstein, Gottfried König, Christian Kast, Johann Langenstein, Eugen Wiedmaier, Heinz Finkbeiner, Jürgen Beisswenger
- 37 RSL Blumenstrauß mit Äpfeln (Mischt.)
- 38 RSL Blumen in blauen Krügen (Mischt.)
- 39 ME Brückle im Kirchberger Wald (Zeichnung)
- 40 RSL Brückle im Kirchberger Wald (Öl)
- 41 RSL Pappeln am See (Aquarell)
- 42 RSL Nussbaum am Hardthof (Mischt.)
- 43 RSL Blick auf Haus Rüschi (Süßmann) (Mischt.)
- 44 RSL Weg zum See (Öl)
- 45 HV Frickenwäsele (Pastell)
- 46 HV Frickenwäsele (Pastell)
- 47 ME Pavillon im Kirchberger Wald (Zeichnung)
- 48 HV Am See-Ufer (Zeichnung)
- 49 HV Helmsdorf (Pastell)
- 50 HV Schilf (Pastell)

*Heimat isch in!* **40 Jahre Heimatverein Immenstaad e.V.**

*Lebendig, bunt, spannend*